

Kostymelapp - Prologue

Dansen heter:	Pologue
Hvilken danseklasse det gjelder:	BALLETT advanced foundation 2006-2009
Hvem er lærer / instruktør:	Anita
Hvem er kostymeansvarlig:	Cathrine og Nina i sygruppen
Plassering av dans på showet:	Akt 1, dans 1
Hvilke(n) forestilling(er) er de med på:	Alle

Dette får dere låne av Extend:

Dette får dere låne av Extend	Dette må dere skaffe selv
Sort musedrakt	Rosa ballettsko
Hette	Enkel musesminke.

VIKTIG!! Dere får utdelt kostymet i garderoben før forestillingen. Rett etter du har danset må de som har fått beskjed legge sin musedrakt i kassen ved backstagesjefen ved inngang til scenen venstre side. Dette er fordi grad 6 skal bruke drakten senere i forestillingen. Kostymet må behandles pent. Det er ikke tillatt å spise med lånte kostymer på. Lever kostymet etter siste forestilling søndag om du ikke skal legge den i kassen rett etter dansen din. Om du skal levere den i kassen, henter du den også i samme kasse mellom forestillingene. OBS! Det er lurt å levere inn kostymet så snart du er ferdig med dansen din og ikke vente til forestillingen er over. Da unngår vi mye kø. Kostymer som blir ødelagt ved uforsiktig bruk må erstattes/reparerer. Ved sykdom el. på forestillingene må kostymet leveres raskt!

Hår:

Jenter:	Lav ballettknute som er festet under hetten.
---------	--

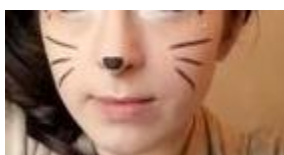

Informasjon!

- Tider for ekstra treninger, fellestreninger, generalprøve, sceneprøve og forestilling: https://extend.as/wp-content/uploads/2024/09/tidsskjema_notteknekkeren.pdf
- Foreldrehjelp til forestillingen. Det er mye å holde styr på bak scenen, i kiosken, i nedrigg og som vakt. Vi trenger hjelp for at alle skal ha en flott opplevelse på scenen. Håper alle kan sette av litt tid til å hjelpe til med en av vaktene. Vi sender ut e-post om ikke så lenge ang. dette.
- Billettsalget har startet. Billetter bestilles kun på: ticketco.no Direkte link er: Pris 290 kr + billettavgift www.ticketco.no eller direkte lenke her: <https://bit.ly/4cY3POH> Husk at elever danser ulike forestillinger, sjekk først hvilke du trenger billett til. Dette sjekker du her: <https://extend.as/wp-content/uploads/2024/09/Partifordeling-09.09-1.pdf>
- Sminke lapper ligger her, men se egen musesminke på bilde. <https://extend.as/wp-content/uploads/2021/10/Sminkelapp.pdf>
- Har du spørsmål om kostyme kan du gå innom sygruppen på Extend, eller resepsjonisten kan hjelpe deg.